AI GIOVANI FLAUTISTI

Giojelli Musicali

10

Divertimenti brillanti da Sala

PER

Flauto e Pianoforte

Tratti dai motivi favoriti delle Opere Teatrali

DA

R. GALLI

9950	N.° 1.	Op. 236.	*CONTESSA D'AMALFI*	di Petrella
9951	„ 2.	„ 237.	*CELINDA*	di Petrella
9952	„ 3.	„ 238.	*CATERINA HOWARD*	di Petrella
9953	„ 4.	„ 239.	*SAFFO*	di Pacini
9954	„ 5.	„ 240.	*SAFFO*	di Pacini
9955	„ 6.	„ 241.	*DINORAH*	di Meyerbeer
9956	„ 7.	„ 242.	*ROBERTO IL DIAVOLO*	di Meyerbeer
9957	„ 8.	„ 243.	*UGONOTTI*	di Meyerbeer
9958	„ 9.	„ 244.	*PURITANI*	di Bellini
9959	„ 10.	„ 245.	*GUGLIELMO TELL*	di Rossini

Prop. degli Editori *Cadauno L. 5.*

TORINO

Stab.° Naz.° Premiato GIUDICI e STRADA Piazza Carignano

Firenze Brizzi e Nicolai *Milano Ronti. Livorno Del Moro.*

MUS. 1924-1649

GIOJELLI MUSICALI

Nº 2. CELINDA = PETRELLA.

R. GALLI. *Op. 237.*

FLAUTO.

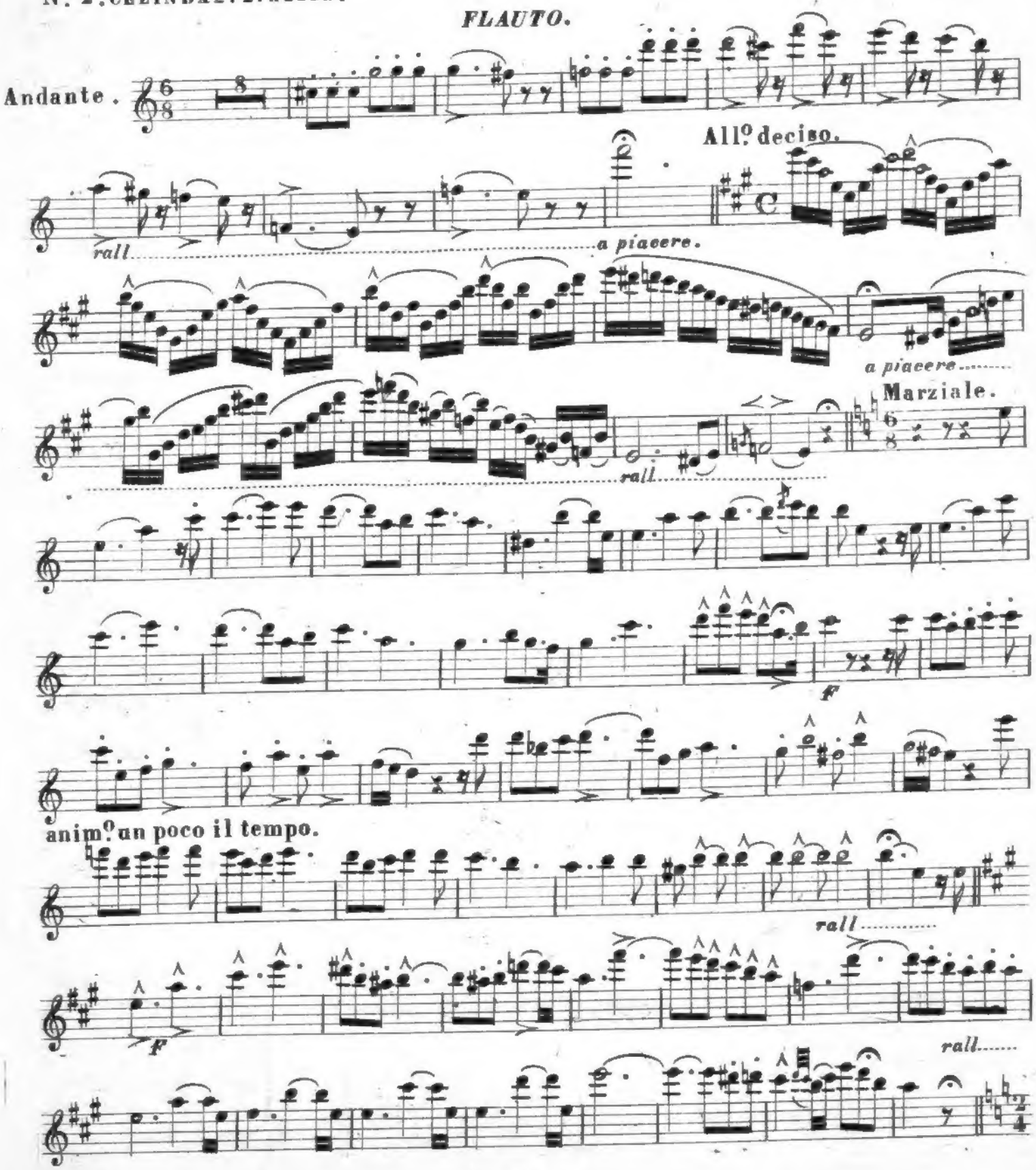

FLAUTO.

All.o giusto.

And.no

rall.

a tempo.

rall.

morendo.

Marziale.

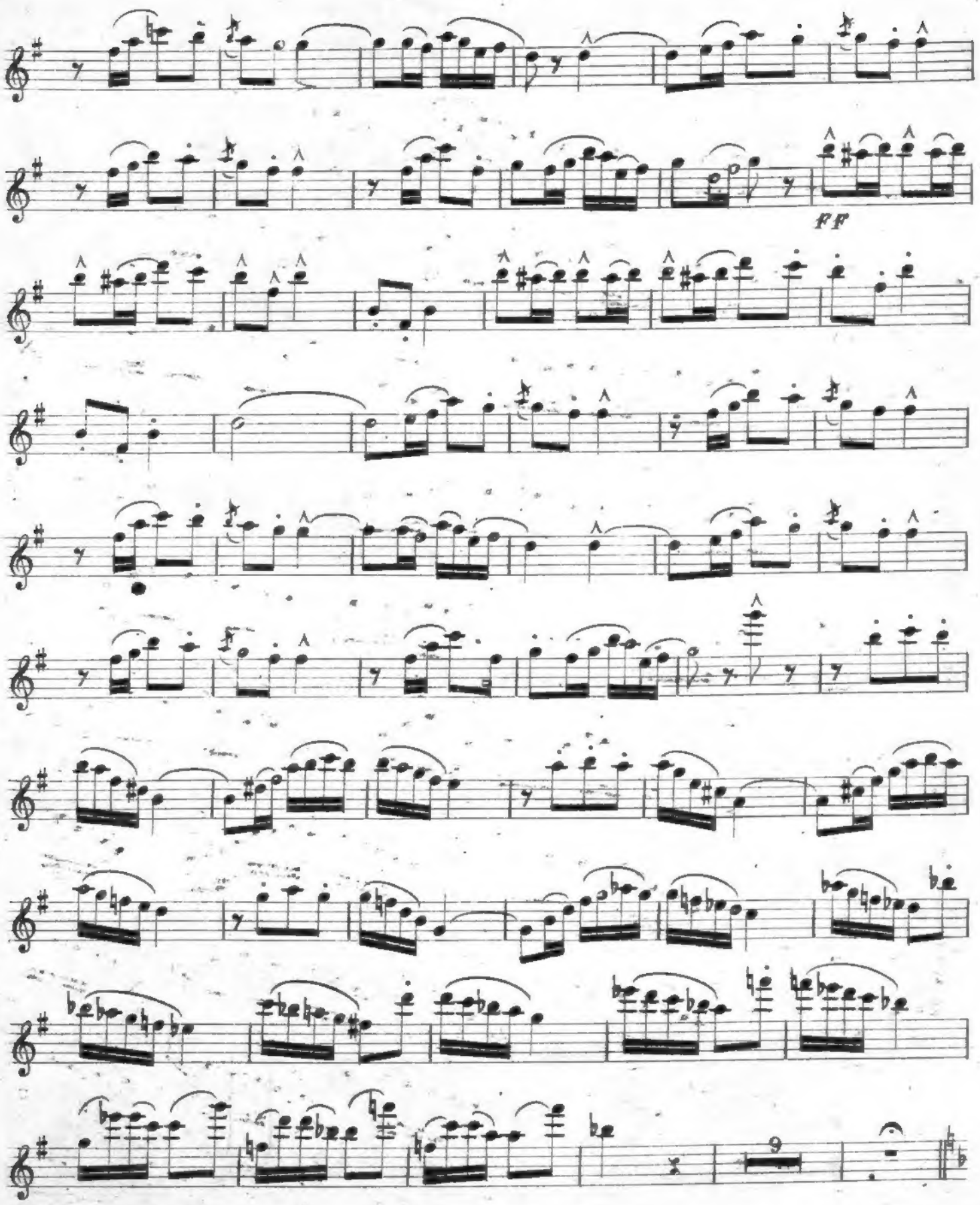
ff

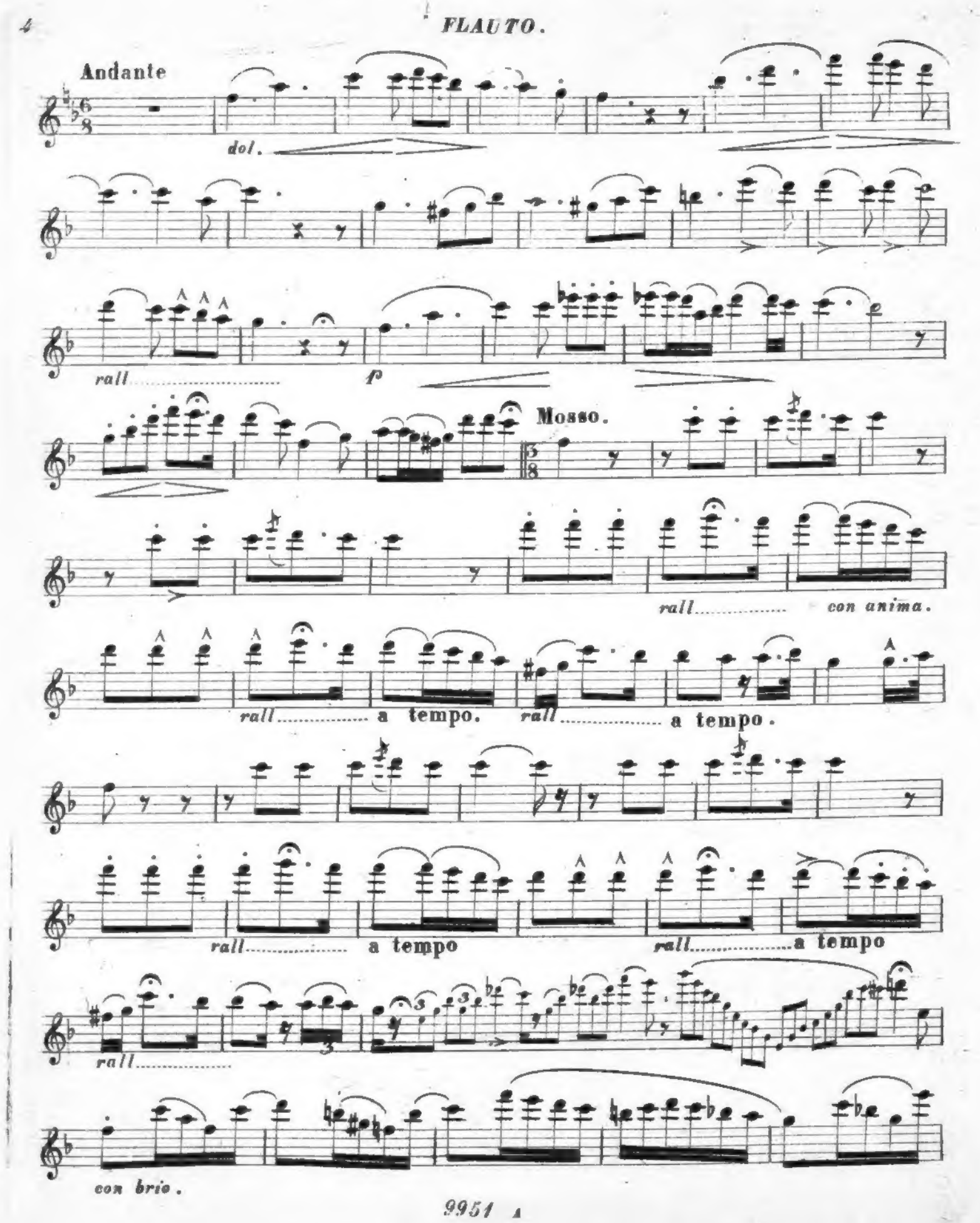
Andante
dol.
rall.
p
Mosso.
rall.
con anima.
rall.
a tempo.
rall.
a tempo.
rall.
a tempo
rall.
a tempo
rall.
con brio.

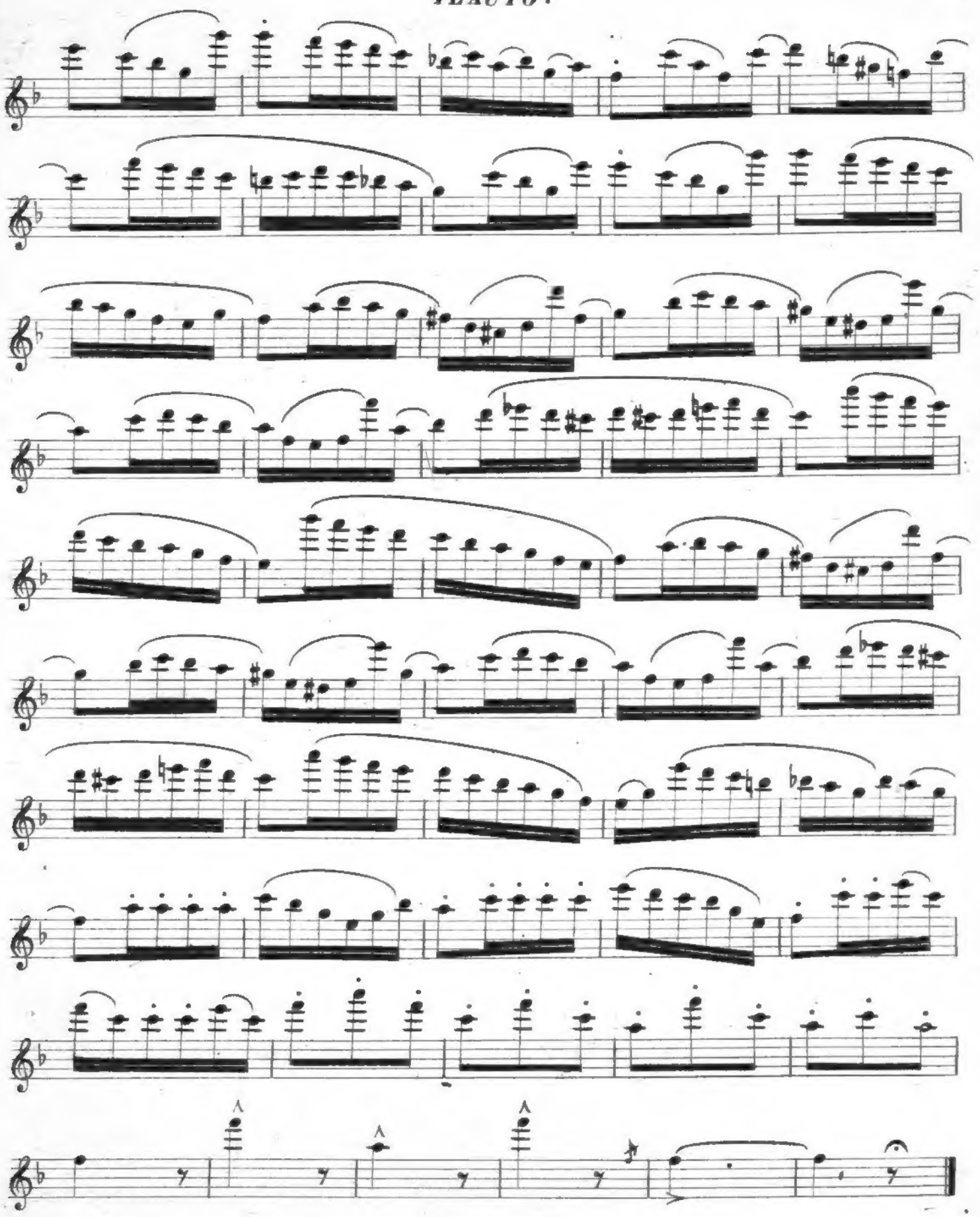

GIOJELLI MUSICALI

Nº 2. CELINDA = PETRELLA.

R. GALLI. *Op. 237.*

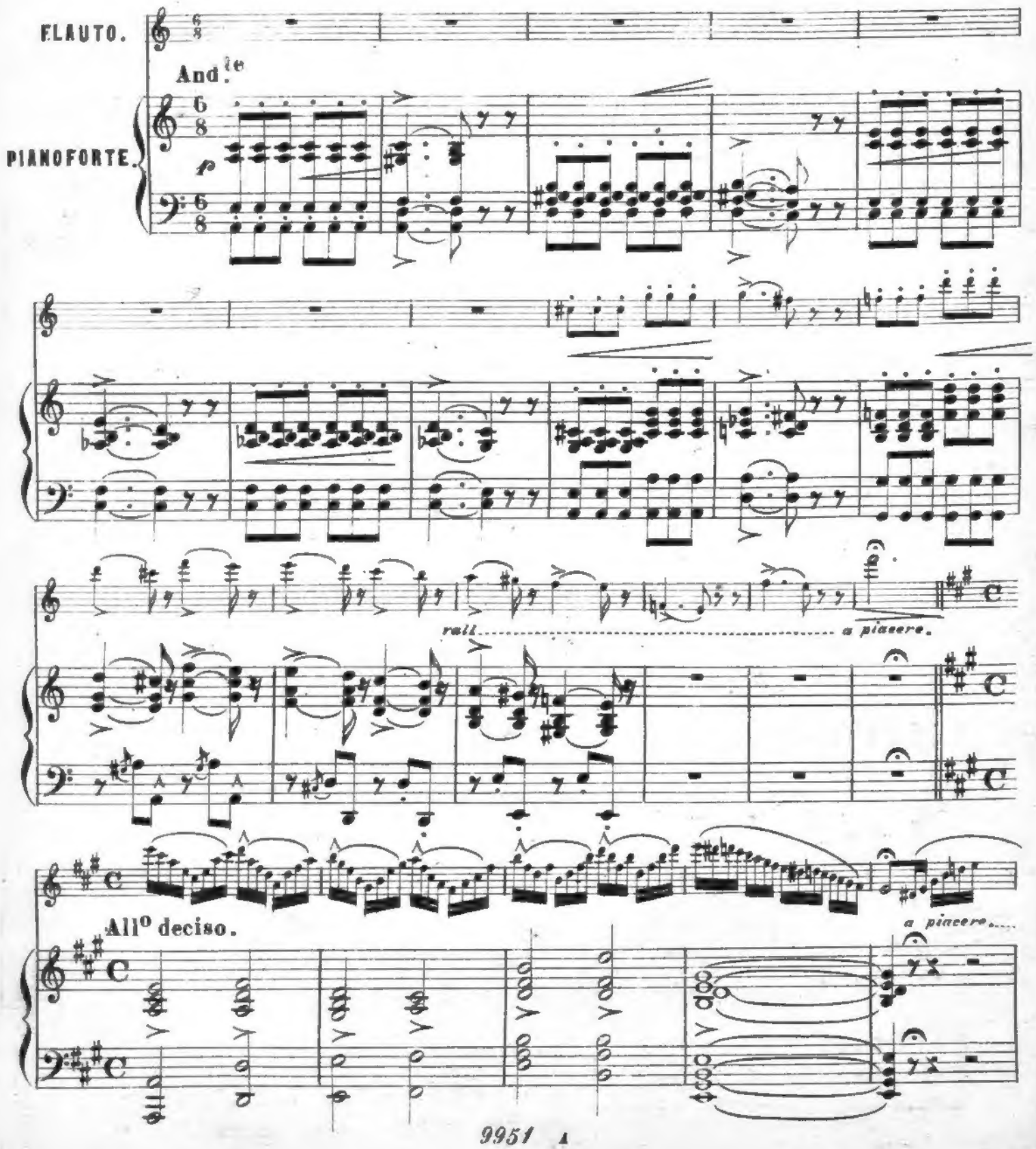

rall.

Marziale.

f

pp

f ben marcate.

p

f

f

marcato.

anim. il tempo.

rall.

All.° giusto.

rall.

rall....

Andantino.

a tempo.

dol.

morendo.

Marziale.

ff

sf

ff

ff

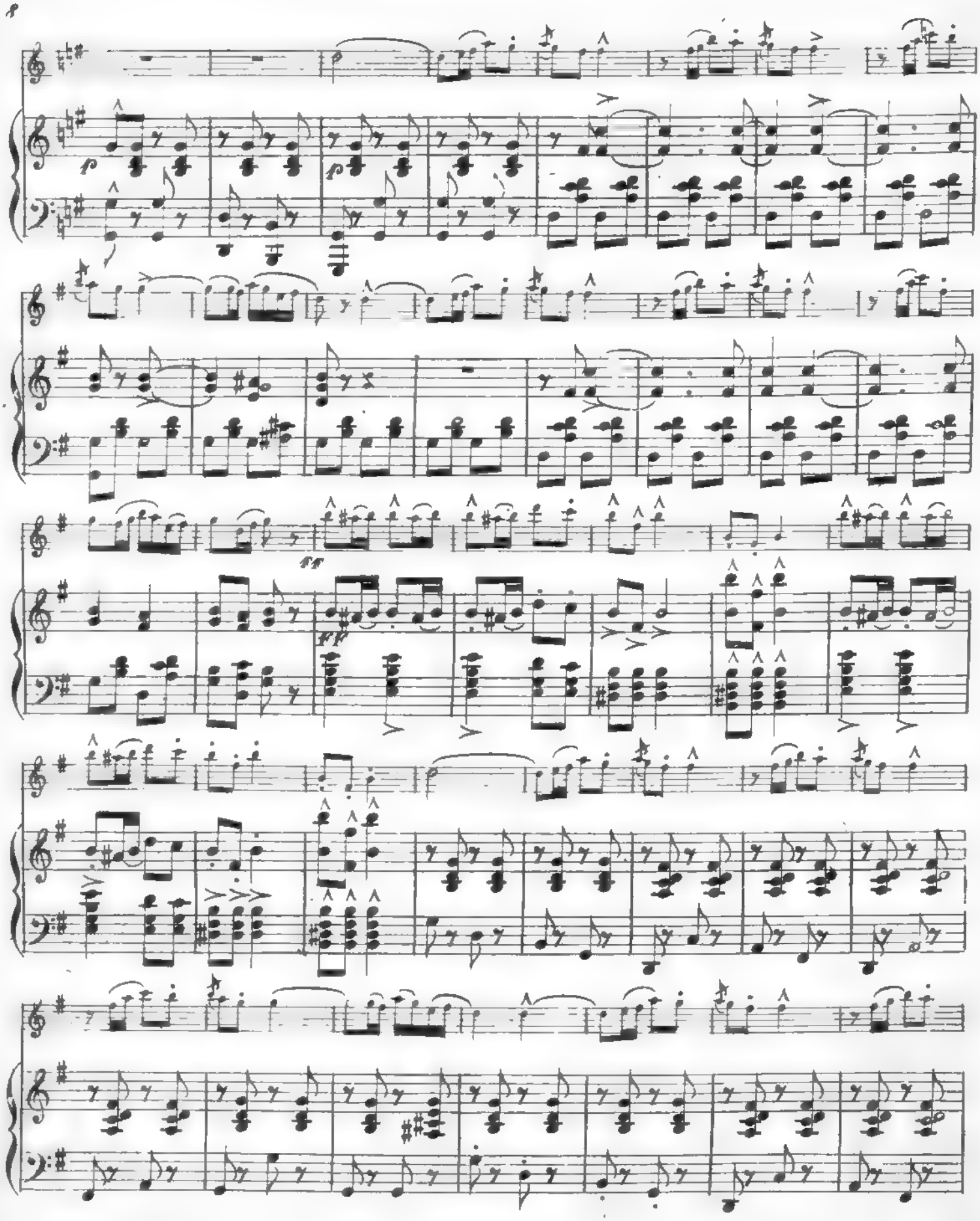
p
p
ff
ff

ff

Andante.

dol.

p

rall.

p

p

Mosso.

rall. con anima.

col canto.

rall. a tempo. rall. a tempo.

colla parte

rall. a tempo rall. a tempo

rall.

con brio.

p

005444094 MUS1924.1649